



**T.C.**  
**BATMAN ÜNİVERSİTESİ REKTÖRLÜĞÜ**  
**Strateji Geliştirme Daire Başkanlığı**

**Sayı** : 50548382/331  
**Konu** : Kurumsal Mali Durum ve  
Beklentiler Raporu

14/07/2014

**"BATMAN ÜNİVERSİTESİ 2014 YILI I. 6 AYLIK  
KURUMSAL MALİ DURUM VE BEKLENTİLER RAPORU "**

5018 sayılı Kamu Mali Yönetimi ve Kontrol Kanununun 30 uncu maddesinin; genel yönetim kapsamındaki idarelerin, ilk altı aylık bütçe uygulama sonuçları, ikinci altı aya ilişkin beklentiler ve hedefler ile faaliyetlerini Temmuz ayı içerisinde kamuoyuna açıklayacaklarına ilişkin hükmü çerçevesinde, Üniversitemizin ilk altı aylık bütçe uygulama sonuçları, gerçekleştirilen faaliyetler, ikinci altı aya ilişkin beklentiler ve hedefleri aşağıda açıklanmıştır.

Kamuoyuna saygı ile duyurulur.

**Prof. Dr. Abdüsselam ULUÇAM**  
**Rektör**

**EKLER:**

- Ek-1 Bütçe Giderlerinin Gelişimi Ana Tablosu.
- Ek-2 Bütçe Gelirlerinin Gelişimi Ana Tablosu.
- Ek-3 Bütçe Gelirlerinin Ekonomik Dağılımı (I Düzey).
- Ek-4 Bütçe Gelirlerinin Ekonomik Dağılımı (II Düzey).
- Ek-5 Bütçe Gelirlerinin Ekonomik Dağılımı (IV Düzey).
- Ek-6 Bütçe Giderlerinin Kurumsal Dağılımı.
- Ek-7 Bütçe Giderlerinin Fonksiyonel Dağılımı (I Düzey).
- Ek-8 Bütçe Giderlerinin Fonksiyonel Dağılımı (II Düzey).
- Ek-9 Bütçe Giderlerinin Finansal Dağılımı.
- Ek-10 Bütçe Giderlerinin Ekonomik Dağılımı (I Düzey).
- Ek-11 Bütçe Giderlerinin Ekonomik Dağılımı (II Düzey).
- Ek-12 Bütçe Giderlerinin Karşılaştırılması.
- Ek-13 Bütçe Gelirlerinin Karşılaştırılması.
- Ek-14 Bütçe Giderlerinin ilk Altı Aylık Dağılımı.

**" BATMAN ÜNİVERSİTESİ 2014 YILI I. 6 AYLIK  
KURUMSAL MALİ DURUM VE BEKLENTİLER RAPORU "**

**LOCAK-HAZİRAN 2014 DÖNEMİ BÜTÇE UYGULAMA SONUÇLARI**

**A. Bütçe Giderleri**

Batman Üniversitesi Ocak-Haziran dönemi bütçe gider gerçekleştirmeleri aşağıda gösterilmiştir:

PERSONEL GİDERLERİ	14.116.713,86
SOSYAL GÜVENLİK KURUMLARINA	1.845.808,44
MAL VE HİZMET ALIM GİDERLERİ	6.398.161,66
CARİ TRANSFERLER	338.557,85
SERMAYE GİDERLERİ	7.187.396,58
<b>GENEL TOPLAM:</b>	<b>29.886.638,39</b>

Üniversitemizin bütçe uygulama sonuçları; ekonomik sınıflandırmanın birinci, ikinci ve dördüncü düzeyinde, finansal ayırma göre, fonksiyonel sınıflandırmanın birinci ve ikinci düzeyinde, kurumsal sınıflandırmanın ikinci düzeyinde, 2013 yılı bütçe gideri gerçekleştirmeleri, 2014 yılı bütçe başlangıç ödeneği, aylar itibarıyla 2013-2014 yılı harcamaları, 2013-2014 yılı karşılaştırmaları ve 2014 yılsonu gerçekleştirme tahminleri tablolar halinde gösterilmiştir.

**B. Bütçe Gelirleri**

Batman Üniversitesi Ocak-Haziran dönemi bütçe gelir gerçekleştirmeleri aşağıda gösterilmiştir:

TEŞEBBÜS VE MÜLKİYET GELİRLERİ	1.336.228,58
ALINAN BAĞIŞ VE YAR. İLE ÖZEL GELİRLER	21.518.641,46
DİĞER GELİRLER	410.157,95
<b>GENEL TOPLAM:</b>	<b>23.265.027,99</b>

2014 Yılı Merkezi Yönetim Bütçe Kanunu (B) cetvelinde yer alan gelirlerin analitik bütçe sınıflandırmasına göre ekonomik sınıflandırmanın birinci, ikinci ve dördüncü düzey gelir gerçekleştirmeleri tablolar halinde gösterilmiştir.

## II. OCAK-HAZİRAN DÖNEMİNDE YÜRÜTÜLEN FAALİYETLER

Üniversitemizde eğitim öğretim ve kurumsal hizmet kalitesinin yükseltilmesi hedeflenmekte olup, bu amaçla fiziki mekan tesisleri ve altyapı çalışmaları devam etmektedir.

Proje Adı:	Fiziki Gerçekleşme Oranı: %	Açıklamalar
Çeşitli Ünitelerin Etüd Projesi(GAP)	0	Yatırım programında bulunan projelerin ihale süreci devam ediyor.
Muhtelif İşler(GAP)	53	Muhtelif İşler Kapsamında %53 gerçekleşme olmuştur.
Kampus Altyapı (GAP)	80	2.Etap Enerji Nakil Hattı ve Galeri sistemi tamamlanma aşamasına gelmiştir.
Merkezi Laboratuvar	100	Tamamlanmıştır.
Batı Raman Temiz Su Şebekesi	10	İnşaatı devam etmektedir.
Merkezi Kafeterya	50	TOKİ tarafından yapılmaktadır.
Kozluk Meslek Yüksekokulu	25	TOKİ tarafından yapılmaktadır.
İktisadi ve İdari Bilimler Fakültesi	50	TOKİ tarafından yapılmaktadır.
Lojman ve Sosyal Tesisler	95	TOKİ tarafından yapılmaktadır.

## III. TEMMUZ-ARALIK 2014 DÖNEMİNE İLİŞKİN BEKLENTİLER VE HEDEFLER

Hizmet ve faaliyetlerimiz 2014 mali yılı bütçemizde programlanan ödeneklerle yürütülmekte olup, hizmet kalitemizin yükseltilmesi ve eğitim ve öğretimin sürdürülebilir en iyi mekânlarda yapılabilmesi için öncelikle başlanılmış olan yatırım projelerimizin tamamlanması gerekmektedir. Nitelikli eğitim ve öğretim yapılabilmesi için alanında yetişmiş öğretim elemanı ve personel alımına olanaklar çerçevesinde devam edilecektir.

## IV. TEMMUZ-ARALIK DÖNEMİNDE YÜRÜTÜLECEK FAALİYETLER

Üniversitemizde eğitim öğretim faaliyetlerinin etkin ve verimli bir şekilde yürütülebilmesi için bütçeyle tahsis edilen ödenekler ve programa göre ihale süreçleri devam etmektedir. Üniversitemizin öğretim elemanı ve yetişmiş personel ihtiyacının temini hedeflenmektedir

# BÜTÇE GİDERLERİNİN GELİŞİMİ

Bütçe Yılı:

2014

Kurum Kod:

38.86.00.01 - ÜST YÖNETİM, AKADEMİK VE İDARİ BİRİMLER

	2013 GERÇEKLEŞME TOPLAMI	2014 BAŞLANGIÇ ÖDENEĞİ	OCAK GERÇEKLEŞME		ŞUBAT GERÇEKLEŞME		MART GERÇEKLEŞME		NİSAN GERÇEKLEŞME		MAYIS GERÇEKLEŞME		HAZİRAN GERÇEKLEŞME		OCAK-HAZİRAN GERÇEKLEŞME TOPLAMI		ARTIŞ ORANI * (%)	OCAK-HAZİRAN GERÇEK. ORANI ** (%)		2014 YILSONU GERÇEKLEŞME TAHMİNİ
			2013	2014	2013	2014	2013	2014	2013	2014	2013	2014	2013	2014	2013	2014				
<b>BÜTÇE GİDERLERİ TOPLAMI</b>	66.039.751	58.398.000	2.204.656	3.193.488	3.076.784	5.616.255	2.886.972	4.180.073	3.304.436	4.718.764	3.995.513	3.790.974	2.975.861	8.387.084	18.444.223	29.886.638	62,04	27,93	51,18	73.123.801
<b>01 - PERSONEL GİDERLERİ</b>	20.440.983	22.141.000	1.851.489	2.667.413	1.537.979	2.137.964	1.666.616	2.278.441	1.688.417	2.358.985	1.649.324	2.223.490	1.712.283	2.450.421	10.106.107	14.116.714	39,68	49,44	63,76	22.720.720
MEMURLAR	20.013.941	21.556.000	1.830.550	2.624.462	1.495.841	2.065.556	1.630.261	2.186.486	1.657.170	2.265.331	1.612.969	2.141.169	1.670.145	2.355.240	9.896.934	13.638.244	37,80	49,45	63,27	22.012.720
SÖZLEŞMELİ PERSONEL	146.529	67.000	8.267	27.986	19.718	14.195	13.935	35.106	8.152	24.477	13.935	14.195	19.718	34.759	83.724	150.716	80,02	57,14	224,95	160.000
GEÇİCİ PERSONEL	280.513	518.000	12.672	14.965	22.421	50.280	22.421	50.933	23.096	65.334	22.421	64.393	22.421	56.692	125.450	302.597	141,21	44,72	58,42	518.000
DİĞER PERSONEL	0	0	0	0	0	7.934	0	5.916	0	3.844	0	3.733	0	3.730	0	25.157	0,00	0,00	0,00	30.000
<b>02 - SOSYAL GÜVENLİK KURUMLARINA DEVLET PRİMİ GİDERLERİ</b>	2.601.502	2.990.000	268.614	392.794	189.866	284.401	199.127	291.021	208.101	290.622	209.893	289.369	219.611	297.601	1.295.212	1.845.808	42,51	49,79	61,73	2.995.000
MEMURLAR	2.511.618	2.879.000	265.610	387.359	181.833	273.087	192.337	278.807	202.555	278.679	203.104	277.636	213.834	285.457	1.259.272	1.781.024	41,43	50,14	61,86	2.879.000
SÖZLEŞMELİ PERSONEL	15.179	12.000	1.133	2.853	3.604	2.098	2.360	2.516	1.117	2.303	2.360	2.098	1.348	2.509	11.922	14.376	20,59	78,54	119,80	17.000
GEÇİCİ PERSONEL	74.704	99.000	1.871	2.582	4.429	9.217	4.429	9.698	4.429	9.641	4.429	9.635	4.429	9.635	24.018	50.408	109,87	32,15	50,92	99.000
<b>03 - MAL VE HİZMET ALIM GİDERLERİ</b>	10.635.477	8.485.000	84.553	132.890	763.226	729.024	821.962	1.277.911	807.411	1.443.875	843.569	956.874	828.062	1.857.587	4.148.782	6.398.162	54,22	39,01	75,41	11.806.081
TÜKETİME YÖNELİK MAL VE MALZEME ALIMLARI	3.667.095	3.017.000	62.821	96.982	351.026	213.333	355.048	699.723	262.142	603.186	236.689	347.987	284.154	839.178	1.551.881	2.800.389	80,45	42,32	92,82	4.062.000
YOLLUKLAR	434.146	376.000	3.135	5.962	31.355	8.322	15.982	62.791	36.220	26.003	66.783	56.088	34.995	74.355	188.471	233.520	23,90	43,41	62,11	555.500
GÖREV GİDERLERİ	7.866	17.000	0	0	791	440	210	0	0	138	610	6.646	1.047	0	2.658	7.224	171,76	33,80	42,49	17.000
HİZMET ALIMLARI	5.034.103	4.523.000	18.183	29.877	360.022	477.678	395.004	471.842	389.752	570.939	398.038	369.214	406.558	662.056	1.967.556	2.581.606	31,21	39,08	57,08	5.619.581
TEMSİL VE TANITMA GİDERLERİ	119.681	22.000	413	0	4.248	4.824	15.339	1.303	8.911	11.885	26.323	30.602	2.851	53.769	58.084	102.382	76,27	48,53	465,37	122.000
MENKUL MAL,GAYRİMADDİ HAK ALIM, BAKIM VE ONARIM GİDERLERİ	869.029	459.000	0	70	15.784	19.708	33.299	42.253	57.877	210.077	73.383	58.120	61.009	147.344	241.350	477.571	97,87	27,77	104,05	1.080.000
GAYRİMENKUL MAL BAKIM VE ONARIM GİDERLERİ	503.559	71.000	0	0	0	4.720	7.080	0	52.509	21.648	41.744	88.218	37.448	80.884	138.781	195.470	40,85	27,56	275,31	350.000
<b>04 - FAİZ GİDERLERİ</b>	0	0	0	0	0	0	0	0	0	0	0	0	0	0	0	0	0,00	0,00	0,00	
<b>05 - CARİ TRANSFERLER</b>	628.527	982.000	0	391	77.333	54.635	38.667	54.633	306.125	119.633	38.667	54.633	38.667	54.633	499.459	338.558	-32,22	79,46	34,48	982.000
GÖREV ZARARLARI	408.527	655.000	0	391	77.333	54.635	38.667	54.633	136.125	54.633	38.667	54.633	38.667	54.633	329.459	273.558	-16,97	80,65	41,76	655.000
KAR AMACI GÜTMİYEN KURULUŞLARA YAPILAN TRANSFERLER	220.000	327.000	0	0	0	0	0	0	170.000	65.000	0	0	0	0	170.000	65.000	-61,76	77,27	19,88	327.000
<b>06 - SERMAYE GİDERLERİ</b>	31.733.263	23.800.000	0	0	508.380	2.410.231	160.601	278.067	294.382	505.648	1.254.061	266.609	177.238	3.726.842	2.394.663	7.187.397	200,14	7,55	30,20	34.620.000
MAMUL MAL ALIMLARI	3.784.244	3.100.000	0	0	0	0	0	278.067	0	199.160	820.945	207.148	15.556	844.356	836.501	1.528.731	82,75	22,10	49,31	3.600.000
GAYRİ MADDİ HAK ALIMLARI	55.915	300.000	0	0	0	0	0	0	0	0	10.778	0	0	18.500	10.778	18.500	71,64	19,28	6,17	300.000
GAYRİMENKUL SERMAYE ÜRETİM GİDERLERİ	24.119.578	20.300.000	0	0	508.380	2.410.231	160.601	0	294.382	0	422.338	59.461	161.682	2.863.987	1.547.384	5.333.678	244,69	6,42	26,27	30.300.000
GAYRİMENKUL BÜYÜK ONARIM GİDERLERİ	3.773.525	100.000	0	0	0	0	0	0	0	306.487	0	0	0	0	0	306.487	0,00	0,00	306,49	420.000
<b>07 - SERMAYE TRANSFERLERİ</b>	0	0	0	0	0	0	0	0	0	0	0	0	0	0	0	0	0,00	0,00	0,00	
<b>08 - BORÇ VERME</b>	0	0	0	0	0	0	0	0	0	0	0	0	0	0	0	0	0,00	0,00	0,00	

# BÜTÇE GELİRLERİNİN GELİŞİMİ

Bütçe Yılı:

2014

Kurum Kod:

38.86 - BATMAN ÜNİVERSİTESİ

	2013 GERÇEKLEŞME TOPLAMI	2014 BAŞLANGIÇ ÖDENEĞİ	OCAK GERÇEKLEŞME		ŞUBAT GERÇEKLEŞME		MART GERÇEKLEŞME		NİSAN GERÇEKLEŞME		MAYIS GERÇEKLEŞME		HAZİRAN GERÇEKLEŞME		OCAK-HAZİRAN GERÇEKLEŞME TOPLAMI		ARTIŞ ORANI + (%)	OCAK-HAZİRAN GERÇEK. ORANI ** (%)		2014 YILSONU GERÇEKLEŞME TAHMİNİ
			2013	2014	2013	2014	2013	2014	2013	2014	2013	2014	2013	2014	2013	2014		2013	2014	
<b>BÜTÇE GELİRLERİ TOPLAMI</b>	<b>72.613.487</b>	<b>58.398.000</b>	<b>8.020.660</b>	<b>7.512.193</b>	<b>8.985.014</b>	<b>5.214.512</b>	<b>8.551.576</b>	<b>1.465.817</b>	<b>5.423.463</b>	<b>127.382</b>	<b>42.004</b>	<b>1.058.256</b>	<b>-29.750.591</b>	<b>7.886.868</b>	<b>1.272.127</b>	<b>23.265.028</b>	<b>1.728,83</b>	<b>1,75</b>	<b>39,84</b>	<b>73.123.801</b>
01 - Vergi Gelirleri	0	0	0	0	0	0	0	0	0	0	0	0	0	0	0	0	0,00	0,00	0,00	0
02. Sosyal Güvenlik Gelirleri	0	0	0	0	0	0	0	0	0	0	0	0	0	0	0	0	0,00	0,00	0,00	0
03. Teşebbüs ve Mülkiyet Gelirleri	2.296.516	1.676.000	18.604	30.335	764.764	30.613	72.978	1.040.590	30.364	121.533	40.011	53.508	34.608	59.650	961.329	1.336.229	39,00	41,86	79,73	1.676.000
03.1 Mal ve Hizmet Satış Gelirleri	2.196.593	1.663.000	12.731	21.901	758.762	21.925	66.816	999.599	21.497	112.129	31.699	43.771	20.728	49.582	912.231	1.248.906	36,91	41,53	75,10	1.576.000
03.2 Malların kullanma veya faaliyette bulunma izni gelirleri	0	0	0	0	0	0	0	0	0	0	0	0	0	0	0	0	0,00	0,00	0,00	0
03.3 KİT ve Kamu Bankaları Gelirleri	0	0	0	0	0	0	0	0	0	0	0	0	0	0	0	0	0,00	0,00	0,00	0
03.6 Kira Gelirleri	99.923	13.000	5.874	8.435	6.002	8.687	6.162	40.991	8.867	9.404	8.312	9.736	13.880	10.069	49.097	87.322	77,86	49,14	671,71	100.000
03.9 Diğer Teşebbüs ve Mülkiyet Gelirleri	0	0	0	0	0	0	0	0	0	0	0	0	0	0	0	0	0,00	0,00	0,00	0
04. Alınan Bağış ve Yardımlar ile Özel Gelirler	69.670.241	56.459.000	7.999.979	7.480.189	8.209.109	5.181.388	8.222.433	57.065	5.388.421	0	0	1.000.000	-29.788.400	7.800.000	31.542	21.518.641	68.122,51	0,05	38,11	70.667.301
04.1 Yurt Dışından Alınan Bağış ve Yardımlar	0	0	0	0	0	0	0	0	0	0	0	0	0	0	0	0	0,00	0,00	0,00	0
04.2 Merkezi Yönetim Bütçesine Dahil İdarelerden Alınan Bağış ve Yardımlar	69.518.824	56.459.000	7.999.979	7.480.189	8.200.000	5.181.388	8.200.000	0	5.388.421	0	0	1.000.000	0	7.800.000	0	21.461.576	0,00	0,00	38,01	70.567.301
04.3 Diğer İdarelerden Alınan Bağış ve Yardımlar	0	0	0	0	0	0	0	0	0	0	0	0	0	0	0	0	0,00	0,00	0,00	0
04.4 Kurumlardan ve Kişilerden Alınan Yardım ve Bağışlar	111.901	0	0	0	9.109	0	22.433	0	0	0	0	0	0	0	31.542	0	0,00	28,19	0,00	40.000
04.5 Proje Yardımları	39.516	0	0	0	0	0	0	57.065	0	0	0	0	0	0	0	57.065	0,00	0,00	0,00	60.000
04.6 Özel Gelirler	0	0	0	0	0	0	0	0	0	0	0	0	0	0	0	0	0,00	0,00	0,00	0
05. Diğer Gelirler	646.730	263.000	2.077	1.669	11.142	2.512	256.165	368.162	4.678	5.849	1.994	4.584	3.145	27.217	279.201	409.994	46,85	43,17	155,89	780.000
05.1 Faiz Gelirleri	0	10.000	0	0	0	0	0	0	0	0	0	0	0	5	0	5	0,00	0,00	0,05	10.000
05.2 Kişi ve Kurumlardan Alınan Paylar	7.375,68	20.000	605,64	1.459,99	399	0	741	0	768	3.591	697	92	928	699	4.139	5.842	41,16	56,12	29,21	20.000
05.3 Para Cezaları	13.628,14	0	0	0	7.122	0	0	15.050	0	0	0	0	0	23.191	7.122	38.241	436,96	52,26	0,00	50.000
05.9 Diğer Çeşitli Gelirler	625.725,92	233.000	1.471,07	209,02	3.621	2.512	255.424	353.112	3.910	2.258	1.297	4.492	2.217	3.322	267.940	365.906	36,56	42,82	157,04	700.000
06. Sermaye Gelirleri	0	0	0	0	0	0	0	0	0	0	0	164	56	0	56	164	192,21	0,00	0,00	500
06.1 Taşınmaz Satış Gelirleri	0	0	0	0	0	0	0	0	0	0	0	0	0	0	0	0	0,00	0,00	0,00	0
06.2 Taşınır Satış Gelirleri	0	0	0	0	0	0	0	0	0	0	0	164	56	0	56	164	192,21	0,00	0,00	500
08. Alacaklardan Tahsilat	0	0	0	0	0	0	0	0	0	0	0	0	0	0	0	0	0,00	0,00	0,00	0
09. Red ve İadeler (-)	0	0	0	0	0	0	0	0	0	0	0	0	0	0	0	0	0,00	0,00	0,00	0

**BATMAN ÜNİVERSİTESİ**  
**EKONOMİK AYRIMA GÖRE BÜTÇE GELİRLERİ UYGULAMA SONUÇLARI TABLOSU**  
**HAZİRAN 2014**

<b>Ekonomik Kod:</b>	<b>BÜTÇE GELİRLERİNİN TÜRÜ</b>	<b>BÜTÇE GELİRİ (TL)</b>
03	TEŞEBBÜS VE MÜLKİYET GELİRLERİ	1.336.228,58
04	ALINAN BAĞIŞ VE YARDIMLAR İLE ÖZEL GELİRLER	21.518.641,46
05	DiĞER GELİRLER	410.157,95
	<b>GENEL TOPLAM</b>	<b>23.265.027,99</b>

**EKONOMİK AYRIMA GÖRE BÜTÇE GELİRLERİ (HAZİRAN 2014)**

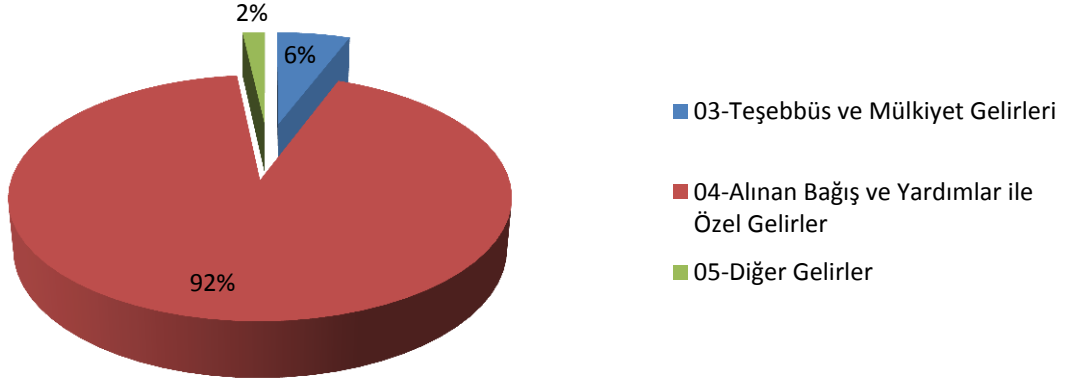

**BATMAN ÜNİVERSİTESİ**  
**EKONOMİK İİ. DÜZEY BÜTÇE GELİRLERİ UYGULAMA SONUÇLARI TABLOSU**  
**HAZİRAN 2014**

<b>Ekonomik Kod:</b>			<b>BÜTÇE GELİRLERİNİN TÜRÜ</b>	<b>BÜTÇE GELİRİ (TL)</b>
03			TEŞEBBÜS VE MÜLKİYET GELİRLERİ	1.336.228,58
03	01		Mal ve Hizmet Satış Gelirleri	1.248.906,26
03	06		Kira Gelirleri	87.322,32
04			ALINAN BAĞIŞ VE YARDIMLAR İLE ÖZEL GELİRLER	21.518.641,46
04	02		Merkezi Yön. Büt. Dahil id. Al. Bağış ve Yardımlar	21.461.576,24
04	05		Proje Yardımları	57.065,22
05			DİĞER GELİRLER	410.157,95
05	01		Faiz Gelirleri	4,51
05	02		Kişi ve Kurumlardan Alınan Paylar	5.842,34
05	03		Para Cezaları	38.240,85
05	09		Diğer Çeşitli Gelirler	366.070,25
			<b>GENEL TOPLAM</b>	<b>23.265.027,99</b>

**BATMAN ÜNİVERSİTESİ**  
**EKONOMİK İV. DÜZEY BÜTÇE GELİRLERİ UYGULAMA SONUÇLARI TABLOSU**  
**HAZİRAN 2014**

Ekonomik Kod:				BÜTÇE GELİRLERİNİN TÜRÜ	BÜTÇE GELİRİ (TL)
03				TEŞEBBÜS VE MÜLKİYET GELİRLERİ	1.336.228,58
03	01			Mal ve Hizmet Satış Gelirleri	1.248.906,26
03	01	01		Mal Satış Gelirleri	2.550,00
03	01	01	01	Şartname, Basılı Evrak, Form Satış Gelirleri	2.550,00
03	01	02		Hizmet Gelirleri	1.246.356,26
03	01	02	10	Sportif Faaliyet Gelirleri	12.175,00
03	01	02	31	İkinci öğretimden Elde Edilen Gelirler	1.020.023,19
03	01	02	37	Kantin ve Kafeterya işletme gelirleri	23.262,32
03	01	02	99	Diğer hizmet gelirleri	190.895,75
03	06			Kira Gelirleri	87.322,32
03	06	01		Taşınmaz Kiraları	87.322,32
03	06	01	01	Lojman Kira Gelirleri	56.572,32
03	06	01	99	Diğer Taşınmaz Kira Gelirleri	30.750,00
04				ALINAN BAĞIŞ VE YARDIMLAR İLE ÖZEL GELİRLER	21.518.641,46
04	02			Merkezi Yön. Büt. Dahil İd. Al. Bağış ve Yardımlar	21.461.576,24
04	02	01		Cari	14.841.269,34
04	02	01	01	Hazine yardımı	14.841.269,34
04	02	02		Sermaye	6.620.306,90
04	02	02	01	Hazine yardımı	6.620.306,90
04	05			Kurumlardan ve Kişilerden Yardım ve Bağışlar	57.065,22
04	05	01		Cari	57.065,22
04	05	01	10	Kurumlardan alınan Bağış ve Yardımlar	57.065,22
05				DİĞER GELİRLER	410.157,95
05	01			Faiz gelirleri	4,51
05	01	09		Diğer faizler	4,51
05	01	09	01	Kişilerden alacaklar faizleri	4,51
05	02			Kişi ve Kurumlardan Alınan Paylar	5.842,34
05	02	06		Özel Bütçeli İdarelere Ait Paylar	5.842,34
05	02	06	16	Araştırma Projeleri Gelirleri Payı	5.842,34
05	03			Para cezaları	38.240,85
05	03	02		İdari para cezaları	37.000,96
05	03	02	99	Diğer idari para cezaları	37.000,96
05	03	09		Diğer para cezaları	1.239,89
05	03	09	99	Yukarıda tanımlanmayan diğer para cezaları	1.239,89
05	09			Diğer Çeşitli Gelirler	353.767,49
05	09	01		Diğer Çeşitli Gelirler	353.767,49
05	09	01	06	Kişilerden alacaklar	795,49
05	09	01	19	Öğrenci katkı payı telafi gelirleri	346.216,00
05	09	01	99	Yukarıda Tanımlanmayan Diğer Çeşitli Gelirler	18.894,45
				<b>GENEL TOPLAM</b>	<b>23.265.027,99</b>



**BATMAN ÜNİVERSİTESİ**  
**KURUMSAL AYRIMA GÖRE BÜTÇE GİDERLERİ UYGULAMA SONUÇLARI TABLOSU**  
**HAZİRAN 2014**

Kurumsal Kod				KURUM ADI	BÜTÇE GİDERİ (TL)
<b>38</b>	<b>86</b>	<b>00</b>	<b>01</b>	<b>BATMAN ÜNİVERSİTESİ</b>	<b>29.886.638,39</b>
38	86	09	01	Rektörlük Özel Kalem	1.022.536,56
38	86	09	02	Genel Sekreterlik Özel Kalem	1.384.439,81
38	86	09	04	İdari ve Mali İşler Daire Başkanlığı	5.252.597,42
38	86	09	05	Personel Daire Başkanlığı	711.202,46
38	86	09	06	Kütüphane Ve Dokümantasyon Daire Başkanlığı	231.059,83
38	86	09	07	Sağlık Kültür ve Spor Daire Başkanlığı	1.080.636,55
38	86	09	08	Bilgi İşlem Daire Başkanlığı	344.867,51
38	86	09	09	Yapı İşleri ve Teknik Daire Başkanlığı	6.918.861,22
38	86	09	10	Öğrenci İşleri Daire Başkanlığı	146.578,54
38	86	09	11	Strateji Geliştirme Daire Başkanlığı	316.000,70
38	86	09	12	Hukuk Müşavirliği	100.457,18
38	86	02	78	Sağlık Yüksekokulu	395.936,18
38	86	03	00	Sağlık Hizmetleri Meslek Yüksekokulu	751.126,19
38	86	04	00	Fen Bilimleri Enstitüsü	238.595,89
38	86	04	32	Fen - Edebiyat Fakültesi	3.175.898,25
38	86	04	45	Mühendislik Mimarlık Fakültesi	2.153.445,74
38	86	04	52	Teknoloji Fakültesi	718.873,27
38	86	04	57	Teknik Eğitim Fakültesi	247.021,15
38	86	05	01	Meslek Yüksekokulu	2.469.991,65
38	86	06	04	Sosyal Bilimler Enstitüsü	113.672,60
38	86	06	43	İktisadi ve İdari Bilimler Fakültesi	462.657,20
38	86	06	47	Güzel Sanatlar Fakültesi	693.817,46
38	86	06	72	Beden Eğitimi ve Spor Yüksekokulu	488.591,19
38	86	06	81	Turizm İşletmeciliği ve Otelcilik Yüksekokulu	187.711,41
38	86	07	00	Kozluk Meslek Yüksekokulu	208.046,84
38	86	07	01	Sason Meslek Yüksekokulu	72.015,59

**BATMAN ÜNİVERSİTESİ**  
**FONKSİYONEL AYRIMA GÖRE BÜTÇE GİDERLERİ UYGULAMA SONUÇLARI TABLOSU**  
**HAZİRAN 2014**

Fonksiyonel Kod:				FONKSİYON ADI	BÜTÇE GİDERİ ( TL )
01				GENEL KAMU HİZMETLERİ	4.959.794,33
02				SAVUNMA HİZMETLERİ	0,00
03				KAMU DÜZENİ VE GÜVENLİK HİZMETLERİ	1.014.063,97
08				DİNLENME, KÜLTÜR VE DİN HİZMETLERİ	217.414,25
09				EĞİTİM HİZMETLERİ	23.695.365,84
				<b>GENEL TOPLAM:</b>	<b>29.886.638,39</b>

**FONKSİYONEL AYRIMA GÖRE BÜTÇE GİDERLERİ (HAZİRAN 2014)**

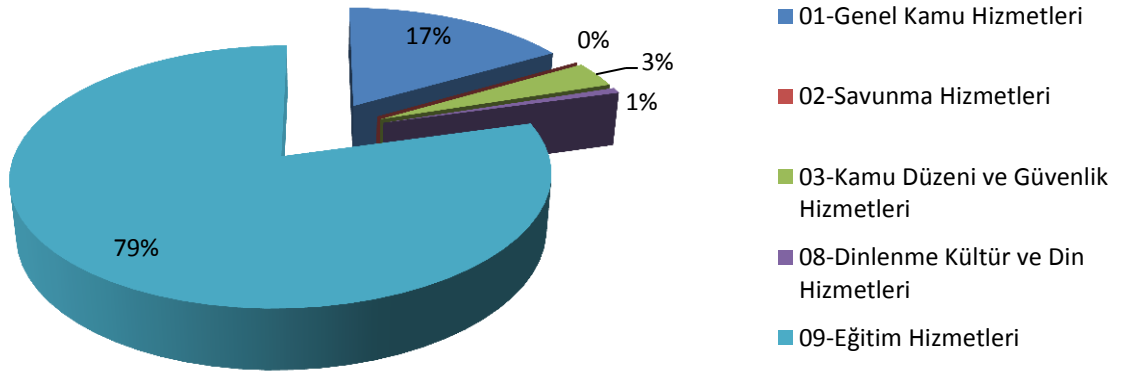

**BATMAN ÜNİVERSİTESİ**  
**FONKSİYONEL II. DÜZEY BÜTÇE GİDERLERİ UYGULAMA SONUÇLARI TABLOSU**  
**HAZİRAN 2014**

Fonksiyonel Kod			FONKSİYON ADI	BÜTÇE GİDERİ (TL)
01			GENEL KAMU HİZMETLERİ	4.959.794,33
01	03		Genel Hizmetler	4.959.794,33
03			KAMU DÜZENİ VE GÜVENLİK HİZMETLERİ	1.014.063,97
03	01		Güvenlik Hizmetleri	1.014.063,97
08			DİNLENME, KÜLTÜR VE DİNLENME HİZMETLERİ	217.414,25
08	02		Kültür hizmetleri	217.414,25
09			EĞİTİM HİZMETLERİ	23.695.365,84
09	04		Yükseköğretim Hizmetleri	22.006.763,19
09	06		Eğitime yardımcı hizmetler	1.217.309,90
09	08		Eğitime İlişkin Araştırma ve Geliştirme Hizmetleri	290.000
09	09		Sınıflandırmaya Girmeyen Eğitim Hizmetleri	181.292,75
<b>GENEL TOPLAM:</b>				<b>29.886.638,39</b>

**BATMAN ÜNİVERSİTESİ**  
**FİNANSAL AYIRIMA GÖRE BÜTÇE GİDERLERİ UYGULAMA SONUÇLARI TABLOSU**  
**HAZİRAN 2014**

<b>Finans Kodu</b>	<b>FİNANSAL AYIRIM</b>	<b>BÜTÇE GİDERİ (TL)</b>
02	ÖZEL BÜTÇELİ İDARELER	29.886.638,39
08	ŞARTLI BAĞIŞ VE YARDIMLAR	0,00
<b>GENEL TOPLAM</b>		<b>29.886.638,39</b>

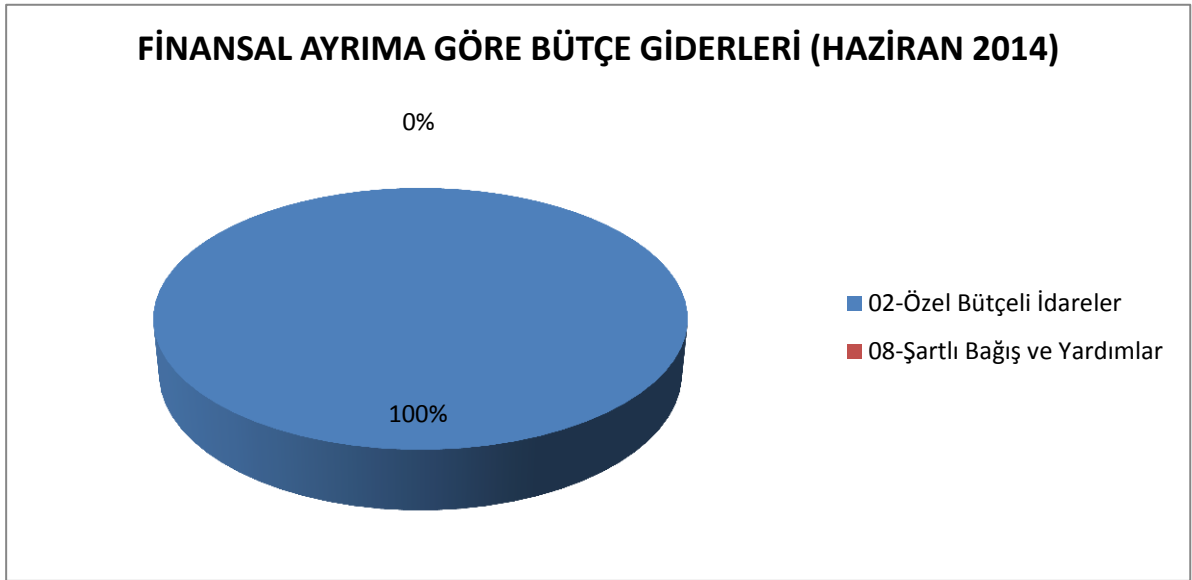

**BATMAN ÜNİVERSİTESİ**  
**EKONOMİK AYRIMA GÖRE BÜTÇE GİDERLERİ UYGULAMA SONUÇLARI TABLOSU**  
**HAZİRAN 2014**

<b>EKONOMİK AYRIM</b>	<b>BÜTÇE GİDERİ ( TL )</b>
PERSONEL GİDERLERİ	14.116.713,86
SOSYAL GÜVENLİK KURUMLARINA	1.845.808,44
MAL VE HİZMET ALIM GİDERLERİ	6.398.161,66
CARİ TRANSFERLER	338.557,85
SERMAYE GİDERLERİ	7.187.396,58
<b>GENEL TOPLAM:</b>	<b>29.886.638,39</b>

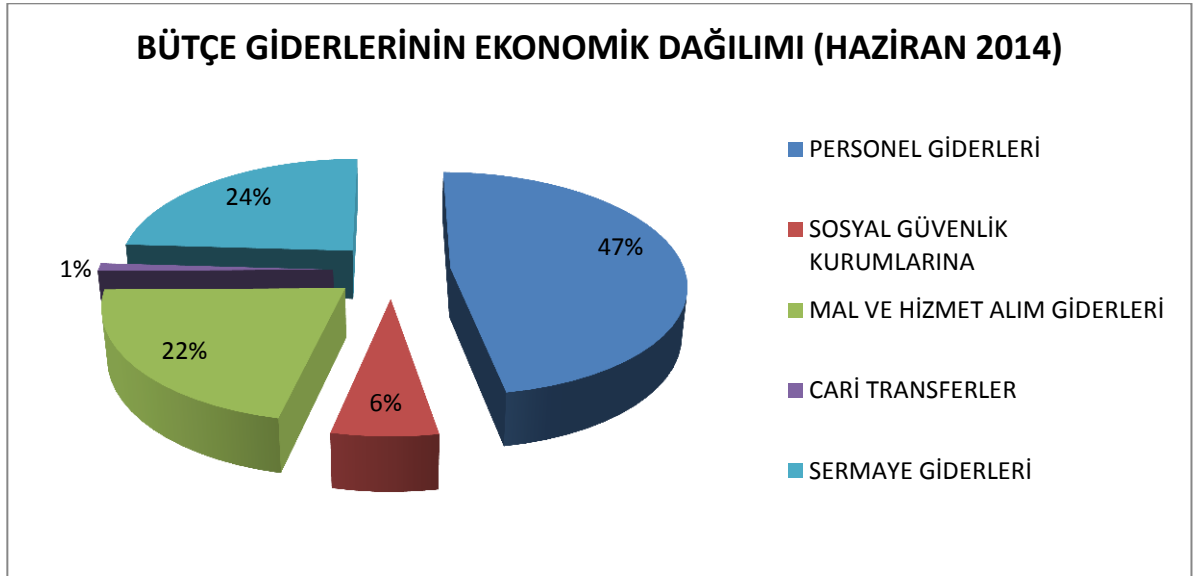

**BATMAN ÜNİVERSİTESİ**  
**EKONOMİK II. DÜZEY BÜTÇE GİDERLERİ UYGULAMA SONUÇLARI TABLOSU**  
**HAZİRAN 2014**

Ekonomik Kodlar			BÜTÇE GİDERİNİN TÜRÜ	BÜTÇE GİDERİ (TL)
01			PERSONEL GİDERLERİ	14.116.713,86
01	01		Memurlar	13.638.243,76
01	02		Sözleşmeli Personel	150.716,32
01	03		İşçiler	0,00
01	04		Geçici Personel	302.596,88
01	05		Diğer Personel	25.156,90
02			SOSYAL GÜVENLİK KURUMLARINA	1.845.808,44
02	01		Memurlar	1.781.024,12
02	02		Sözleşmeli Personel	14.376,20
02	03		İşçiler	0,00
02	04		Geçici Personel	50.408,12
03			MAL VE HİZMET ALIM GİDERLERİ	6.398.161,66
03	02		Tüketime Yönelik Mal ve Malzeme Al.	2.800.388,92
03	03		Yolluklar	233.520,38
03	04		Görev Giderleri	7.223,80
03	05		Hizmet Alımları	2.581.605,76
03	06		Temsil ve Tanıtma Giderleri	102.382,25
03	07		Menkul Mal, Gayri maddi Hak Al. Bak. ve On.Gid.	477.571,03
03	08		Gayrimenkul Mal Bakım ve Onarım Gid.	195.469,52
03	09		Tedavi ve Cenaze Giderleri	0,00
05			CARİ TRANSFERLER	338.557,85
05	01		Görev Zararları	273.557,85
05	03		Kar Amacı Gütmeyen Kuruluşlara Yapılan Transferler	65.000,00
06			SERMAYE GİDERLERİ	7.187.396,58
06	01		Mamul Mal alımları	1.528.730,72
06	03		Gayri Maddi Hak Alımları	18.500,00
06	05		Gayrimenkul Sermaye Üretim Giderleri	5.333.678,37
06	07		Gayrimenkul Büyük Onarım Giderleri	306.487,49
<b>GENEL TOPLAM:</b>				<b>29.886.638,39</b>

**BATMAN ÜNİVERSİTESİ**  
**2013-2014 İLK ALTI AYLIK BÜTÇE GİDERLERİ KARŞILAŞTIRMASI**

<b>2013-2014 İLK 6 AYLIK BÜTÇE GİDERLERİ KARŞILAŞTIRMASI</b>	<b>2013 İlk 6 Ay (TL)</b>	<b>2014 İlk 6 Ay (TL)</b>	<b>Değişim %</b>
<b>Bütçe Giderleri Toplamı</b>	<b>21.820.793,08</b>	<b>29.886.638,39</b>	<b>37</b>
01-Personel Giderleri	7.743.877,01	14.116.713,86	82
02-Sosyal Güvenlik Kurumlarına Devlet Primi Giderleri	971.404,28	1.845.808,44	90
03-Mal ve Hizmet Alım Giderleri	2.915.044,02	6.398.161,66	119
05-Cari Transferler	298.460,33	338.557,85	13
06-Sermaye Giderleri	9.892.007,44	7.187.396,56	-27

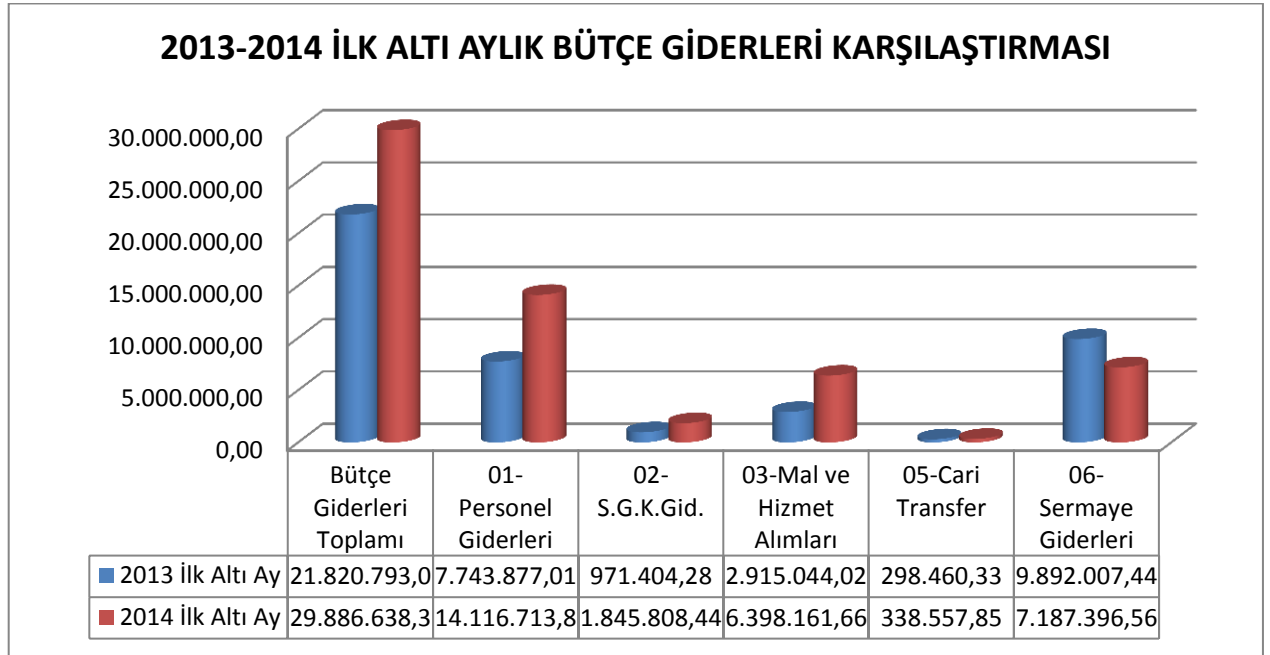

**BATMAN ÜNİVERSİTESİ**  
**2013-2014 İLK ALTI AYLIK BÜTÇE GELİRLERİ KARŞILAŞTIRMASI**

<b>2013-2014 İLK 6 AYLIK BÜTÇE GELİRLERİ KARŞILAŞTIRMASI</b>	<b>2013 ilk 6 Ay (TL)</b>	<b>2014 ilk 6 Ay (TL)</b>	<b>Değişim %</b>
<b>Bütçe Gelirleri Toplamı</b>	<b>18.618.437,32</b>	<b>23.265.027,99</b>	<b>25</b>
03-Teşebbüs ve Mülkiyet Gelirleri	1.031.573,07	1.336.228,58	30
04-Alınan Bağış ve Yardımlar ile özel Gelirler	17.568.888,82	21.518.641,46	22
05-Diğer Gelirler	17.975,43	410.157,95	2181

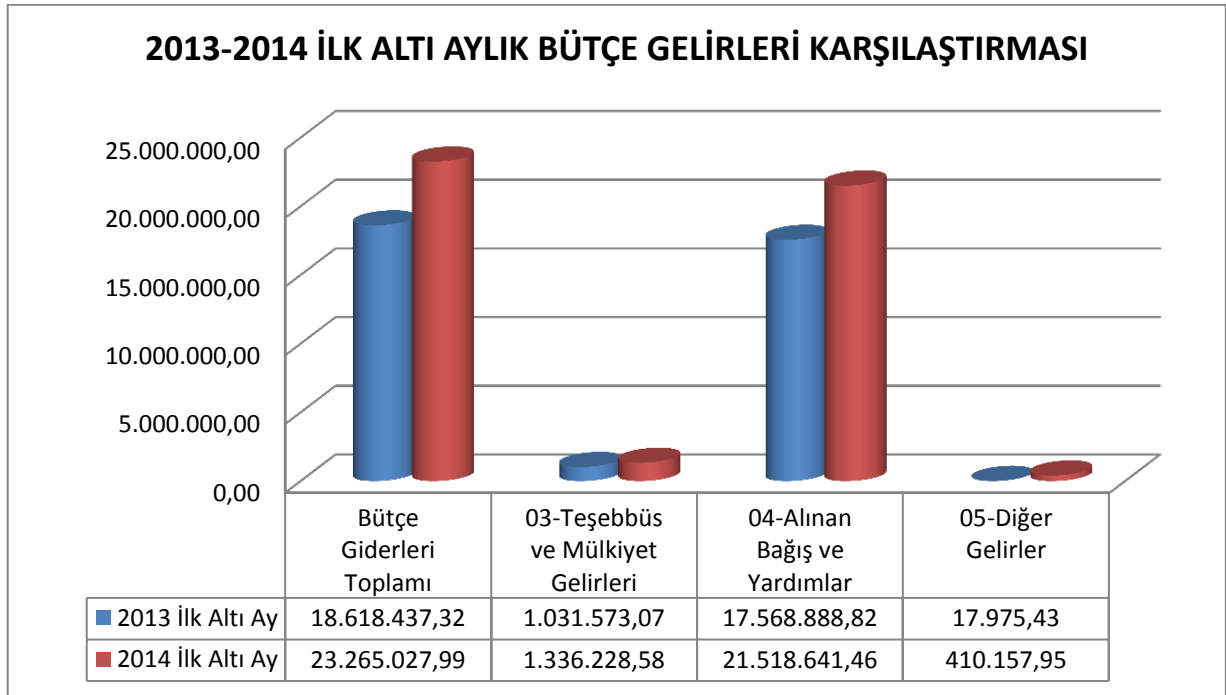



**2014 YILI İLK 6 AYLIK EKONOMİK I. DÜZEY ÖDENEK KULLANIMI**

EKONOMİK KOD	BÜTÇE GİDERLERİ	TOPLAM ÖDENEK (TL)	HARCAMA TUTARI (TL)	ÖDENEK KULLANMA ORANI %
1	PERSONEL GİDERLERİ	22.141.000,00	14.116.713,86	63
2	SOSYAL GÜVENLİK KURUMLARINA DEVLET PRİMİ GİDERLERİ	2.990.000,00	1.845.808,44	61
3	MAL VE HİZMET ALIM GİDERLERİ	8.485.000,00	6.398.161,66	75
5	CARİ TRANSFERLER	982.000,00	338.557,85	34
6	SERMAYE GİDERLERİ	23.800.000,00	7.187.396,56	30
	<b>GENEL TOPLAM</b>	<b>58.398.000,00</b>	<b>29.886.638,39</b>	<b>51</b>

**2014 YILI İLK ALTI AYLIK EKONOMİK I.DÜZEY ÖDENEK KULLANIMI**

